



O QUE FAZER

O QUE FAZER

No Alentejo é atrativa a oferta de serviços e equipamentos de animação: actividades aquáticas, passeios pedestres, de bicicleta ou de balão, degustação de produtos locais, desportos de ar livre, visitas a museus e monumentos, entre outras. Tanto para experimentar!

Onde Dormir
 Onde Comer
 O que Fazer
 Trade

- | | | | |
|---------------------------------------|---|--|-------------------------------------|
| <input type="checkbox"/> Todas | <input type="checkbox"/> Animação Turística | <input type="checkbox"/> Casino | <input type="checkbox"/> Enoturismo |
| <input type="checkbox"/> Golf | <input checked="" type="checkbox"/> Museus e Monumentos | <input type="checkbox"/> Parques Temáticos | <input type="checkbox"/> Praias |
| <input type="checkbox"/> Olivoturismo | <input type="checkbox"/> Termas | <input type="checkbox"/> Áreas Protegidas | |

Características

- Todos
 Clean & Safe

Foram encontrados 221 resultados.

Museus e Monumentos



Castelo de Alandroal

[Alandroal - Ver no mapa](#)

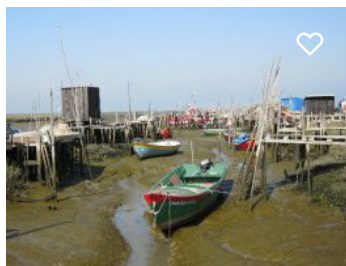

Cais Palafítico da Carrasqueira

[Alcácer Do Sal - Ver no mapa](#)



Castelo de Alcácer do Sal e Cripta Arqueológica

[Alcácer Do Sal - Ver no mapa](#)



Museu Municipal Pedro Nunes

[Alcácer Do Sal - Ver no mapa](#)



Paço dos Henriques

Alcáçovas - Ver no mapa

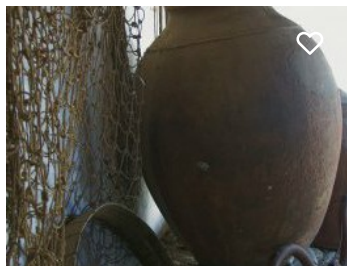

Museu Etnográfico da Messejana

Aljustrel - Ver no mapa



Museu Municipal de Aljustrel | Núcleo da Central de Compressores de Algarés

Aljustrel - Ver no mapa



Museu Municipal de Aljustrel | Núcleo de Arqueologia

Aljustrel - Ver no mapa



Convento de Nossa Senhora da Conceição

Almodôvar - Ver no mapa



Museu Arqueológico e Etnográfico Manuel Vicente Guerreiro

Almodôvar - Ver no mapa



Museu da Escrita do Sudoeste Almodôvar (MESA)

Almodôvar - Ver no mapa



Museu Municipal Severo Portela

Almodôvar - Ver no mapa

TAMBÉM PODERÁ GOSTAR



GASTRONOMIA



SOL E PRAIAS



FAMÍLIAS



PATRIMÓNIO UNESCO



Turismo do Alentejo e Ribatejo © 2019